

GSDI

Global Spatial Data
Infrastructure Association

MARINE SPATIAL DATA INFRASTRUCTURES

DIRECTORATE OF HYDROGRAPHY AND NAVIGATION (DHN)

Lt. Julierme G **PINHEIRO**
julierme.pinheiro@marinha.mil.br

GSDI Coastal/Marine SDI Best Practice Webinar

INDEX

DHN DATA POLICY AND GOVERNANCE

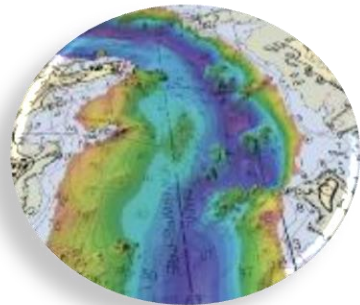

DHN MSDI ARCHITECTURE

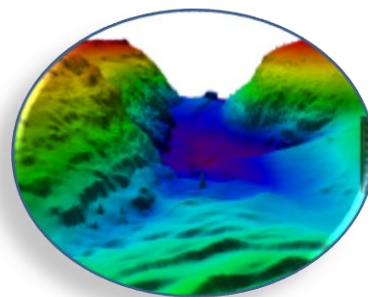

DHN-MSDI PRESENT STATE

FUTURE PERSPECTIVE

DHN DATA POLICY AND GOVERNANCE

	TEMÁTICA	DADOS, INFORMAÇÕES E PRODUTOS	FORMATO DISPONIBILIZAÇÃO	DEFINIÇÃO	FORMA DE ACESSO	OBSERVAÇÕES
24	METEOROLOGIA	Boletim de Informações Ambientais	PDF	Boletim contendo informações meteorológicas e oceanográficas pretéritas para áreas oceânicas, costeiras e fluviais, para o período solicitado.	Verificar procedimento disponibilizado na página do CHM, no link "Solicitações ao CHM".	
25	METEOROLOGIA	SHIP/SYNOP	XLS	Registro de dados meteorológicos provenientes das observações feitas nas estações costeiras e a bordo de navios às 0000, 0600, 1200 e 1800 HMG. O modelo segue uma disposição esquemática padrão com códigos internacionalmente estabelecidos de acordo com as instruções da Previsão baseadas constantes	Verificar procedimento disponibilizado na página do CHM, no link "Solicitações ao CHM".	Qualquer solicitação cujo conteúdo seja superior à 15MB, o dado/produto é disponibilizado ao interessado através de um link de acesso no site do CHM por tempo determinado.
26	OCEANOGRAFIA	Ciclo de Marés (19 anos)	TXT	Observações maregráficas obtidas durante 19 anos, duração do ciclo nodal da lua.	Verificar procedimento disponibilizado na página do CHM, no link "Solicitações ao CHM".	Qualquer solicitação cujo conteúdo seja superior à 15MB, o dado/produto é disponibilizado ao interessado através de um link de acesso no site do CHM, por tempo determinado.
27	OCEANOGRAFIA	Componentes Harmônicas Principais	TXT	São as ondas sinusoidais com frequência determinada pelo efeito exclusivo da ação de forças astronômicas e que compõem a onda de maré. A cada componente estão associadas as suas constantes harmônicas, h (amplitude da componente no local) e g (diferença de fase da componente real em relação a	Verificar procedimento disponibilizado na página do CHM, no link "Solicitações ao CHM".	Qualquer solicitação cujo conteúdo seja superior à 15MB, o dado/produto é disponibilizado ao interessado através de um link de acesso no site do CHM, por tempo determinado.
28	OCEANOGRAFIA	Correntômetro de Fundo	XLS	Velocidade e a direção do escoamento da água pontual (para uma coordenada horizontal e uma profundidade).	Verificar procedimento disponibilizado na página do CHM, no link "Solicitações ao CHM".	Qualquer solicitação cujo conteúdo seja superior à 15MB, o dado/produto é disponibilizado ao interessado através de um link de acesso no site do CHM, por tempo determinado.

In Development

DHN MSDI ARCHITECTURE

(M)SDI: What?

Standards

USERS

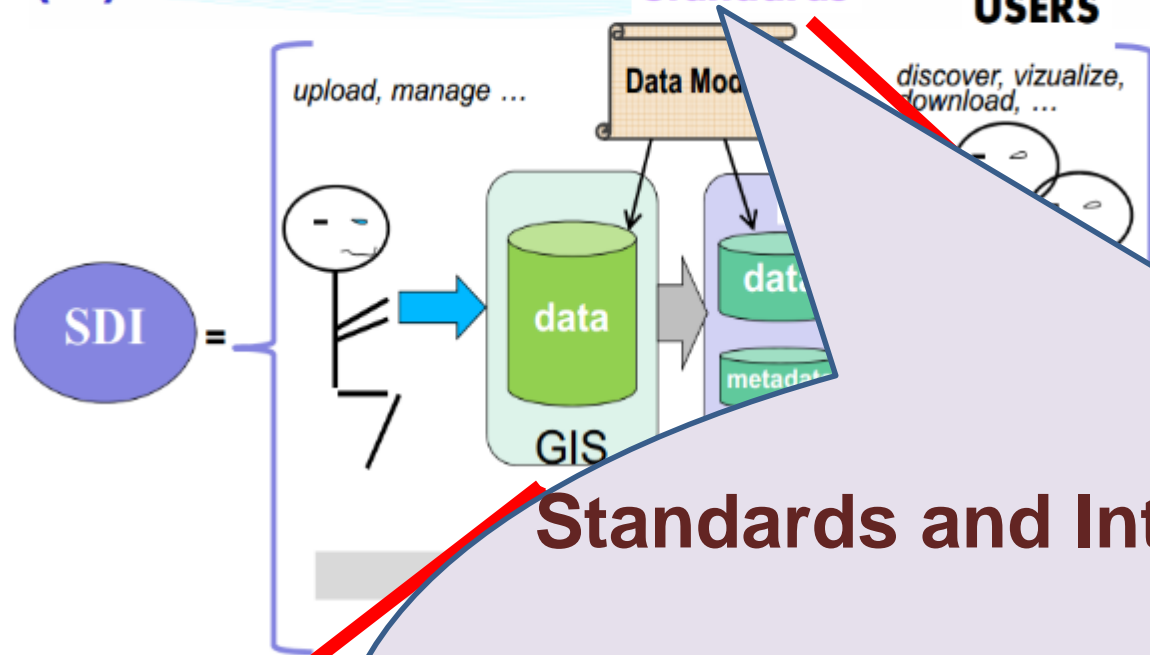

Standards and Interoperability Framework:

- OGC standards for spatial data and metadata
- IHO **S-57/S-100** standards
- NSDI Vector Model – INDE/EDGV
- Armed Forces SDI Vector Model – IDE-DEFESA/EDGV

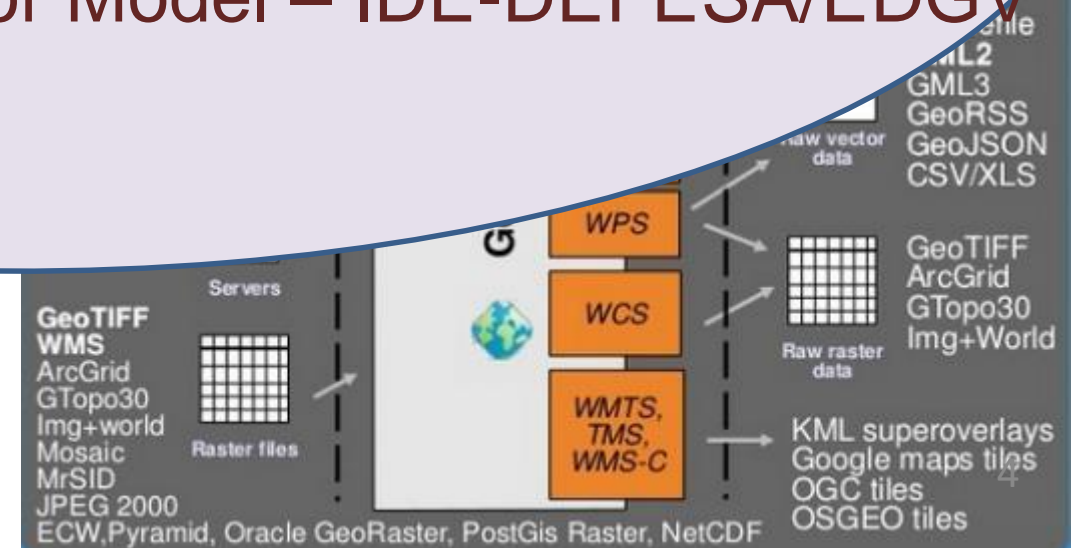
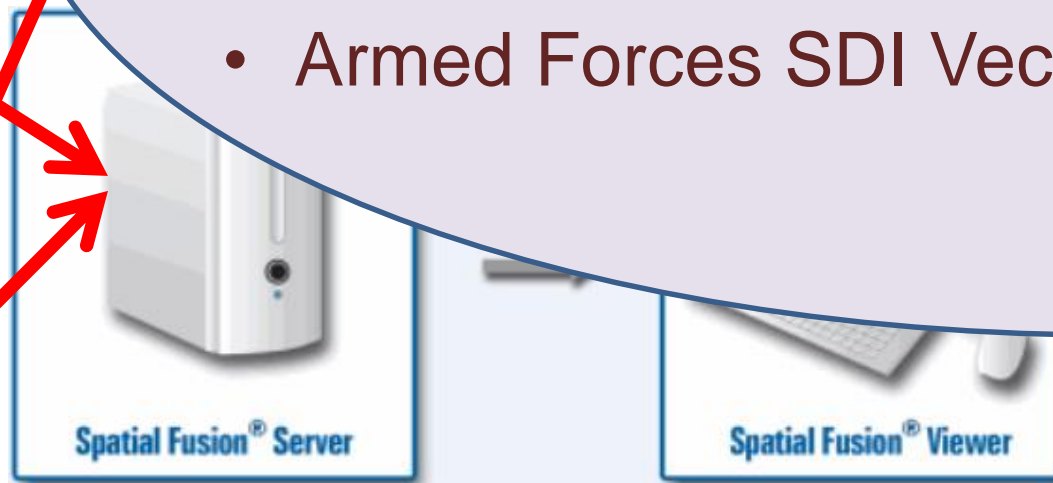
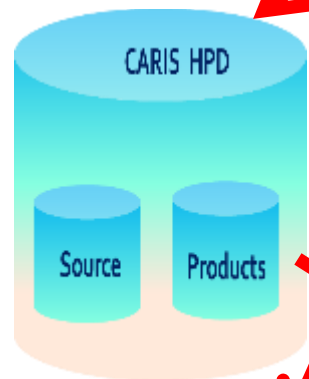

DHN-MSDI PRESENT STATE

Intranet Technologies Implementation
Geonetwork – Metadata Catalog

DHN-MSDI PRESENT STATE

Intranet Technologies Implementation Geoserver – Geoservices Catalog

DHN-MSDI PRESENT STATE

Intranet Technology Implementation Map Viewer – SFV

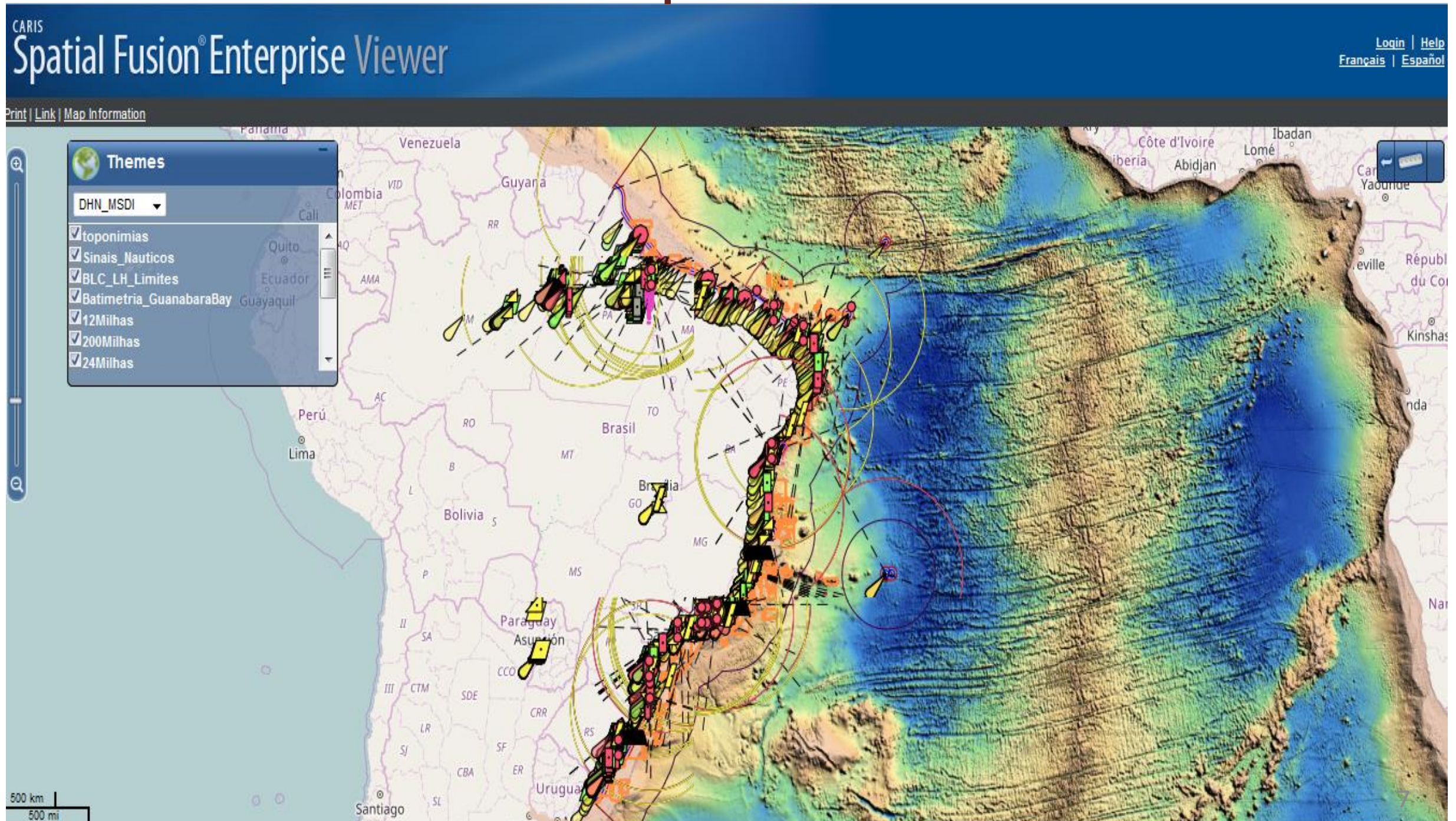

DHN-MSDI PRESENT STATE

Intranet Technologies Implementation
Nautical Charts Catalog

DHN-MSDI PRESENT STATE

Intranet Technologies Implementation

CHM || SEGUNDA, 23 DE JANEIRO DE 2017

» SISTEMA DE MARÉ

Estação:

ILHA FISCAL

Data:

10/08/2016

Período:

Quinzenal

PDF

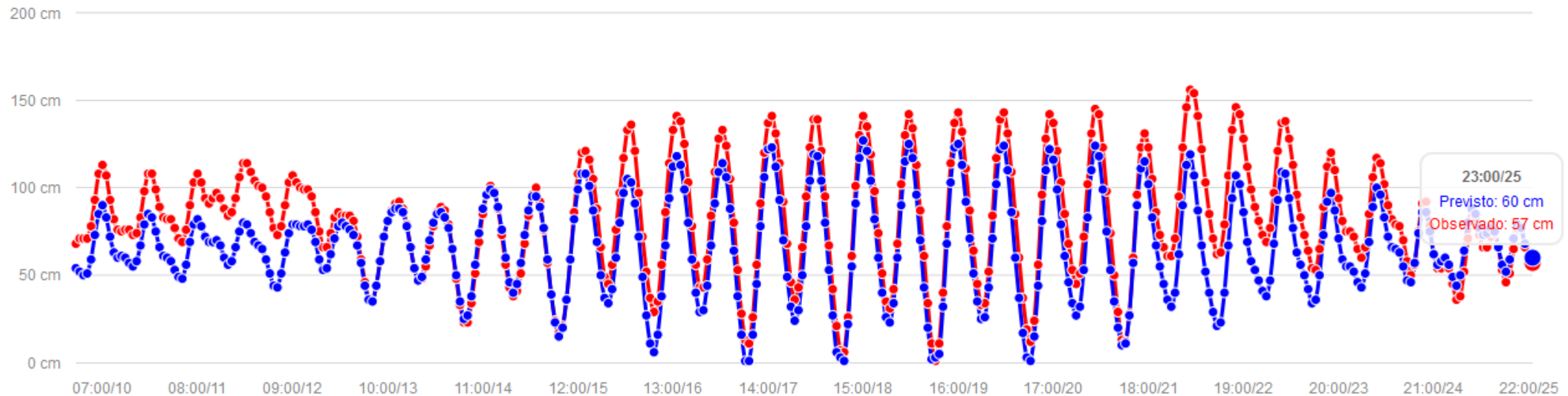

FUTURE PERSPECTIVE

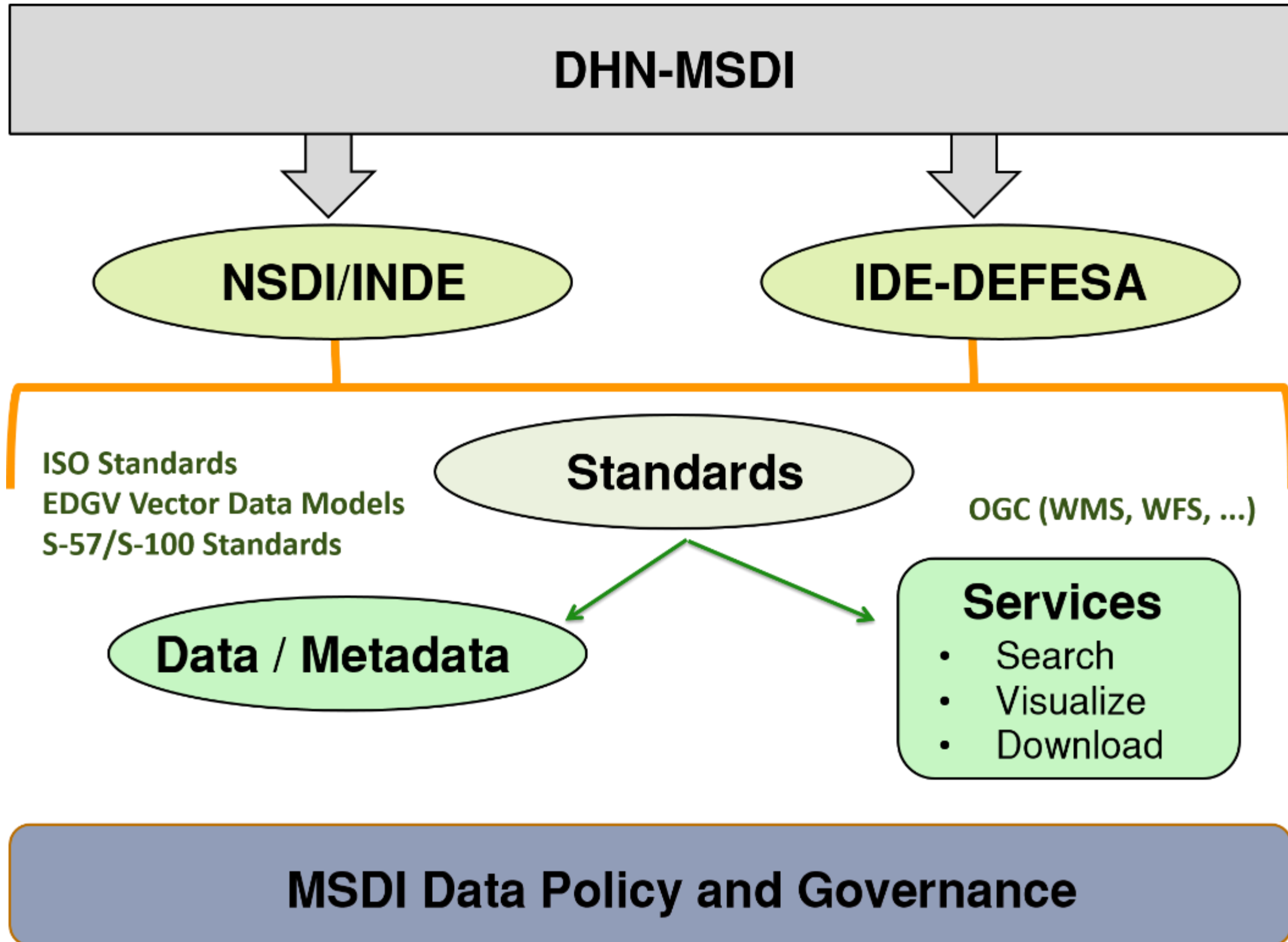

Thank you very much

